SUBDIRECCION DE SALUD PUBLICA

DEPARTAMENTO DE EPIDEMIOLOGIA

COORDINACION DE VIGILANCIA EPIDEMIOLOGICA

CANAL ENDEMICO JURISDICCION SANITARIA No. II DE JOJUTLA DE: EDAS 2020

Semanas Epidemiológicas

AÑOS	1	2	3	4	5	6	7	8	9	10	11	12	13	14	15	16	17	18	19	20	21	22	23	24	25	26	27	28	29	30	31	32	33	34	35	36	37	38	39	40	41	42	43	44	45	46	47	48	49	50	51	52	53	TOTAL
2013	363	415	469	518	552	536	488	425	512	459	394	380	323	500	397	434	388	316	323	391	382	439	484	610	708	736	794	758	628	588	620	426	458	352	357	443	340	348	369	342	379	388	347	353	325	258	305	285	282	298	295	286	0	22,566
2014	327	423	421	404	440	478	494	415	414	480	402	370	451	467	442	393	433	458	446	505	512	563	629	870	1110	1074	1019	742	703	608	558	467	505	456	401	395	375	292	317	369	391	361	361	311	301	331	314	307	313	369	338	364	400	25,089
2015	535	577	620	495	502	550	621	484	514	445	390	496	321	442	517	490	385	401	430	508	434	539	1058	1241	1037	900	828	760	702	526	537	512	466	450	437	406	366	396	417	493	428	453	375	437	448	419	389	387	335	286	282	314	0	26,781
2016	343	387	439	199	466	319	394	360	358	360	352	265	447	552	540	506	401	424	404	461	467	576	517	531	601	709	659	605	540	441	503	425	399	442	429	503	360	455	388	394	340	414	304	276	274	314	249	312	326	395	331	326	0	21,782
2017	433	488	596	646	588	521	528	487	596	581	499	453	438	479	380	545	468	471	461	502	520	616	726	1098	1444	1228	880	776	605	482	455	468	433	367	341	423	252	133	227	184	239	203	184	179	205	177	176	154	168	143	164	165	0	23,975
2018	348	379	343	362	379	364	338	346	423	410	372	420	366	447	437	425	434	426	481	593	1126	1240	1093	726	752	761	686	620	539	564	446	448	384	377	427	438	426	460	374	421	419	429	394	315	407	337	326	366	367	343	270	339	0	24,713
2019	327	401	449	418	391	433	419	480	446	434	463	421	423	423	434	320	421	377	433	499	477	457	576	736	989	860	728	615	547	429	410	373	327	274	263	296	287	278	309	230	234	206	189	227	230	233	184	211	180	190	170	178	0	20,305
TOTAL	2,676	3,070	3,337	3,042	3,318	3,201	3,282	2,997	3,263	3,169	2,872	2,805	2,769	3,310	3,147	3,113	2,930	2,873	2,978	3,459	3,918	4,430	5,083	5,812	6,641	6,268	5,594	4,876	4,264	3,638	3,529	3,119	2,972	2,718	2,655	2,904	2,406	2,362	2,401	2,433	2,430	2,454	2,154	2,098	2,190	2,069	1,943	2,022	1,971	2,024	1,850	1,972	400	165,211
Q1	327	379	343	199	379	319	338	346	358	360	352	265	321	423	380	320	385	316	323	391	382	439	484	531	601	709	659	605	539	429	410	373	327	274	263	296	252	133	227	184	234	203	184	179	205	177	176	154	168	143	164	165	0	20,305
Ma	348	415	449	418	466	478	488	425	446	445	394	420	423	467	437	434	421	424	433	502	477	563	629	736	989	860	794	742	605	526	503	448	433	377	401	423	360	348	369	369	379	388	347	311	301	314	305	307	313	298	282	314	0	23,975
Q3	535	577	620	646	588	550	621	487	596	581	499	496	451	552	540	545	468	471	481	593	1,126	1,240	1,093	1,241	1,444	1,228	1,019	776	703	608	620	512	505	456	437	503	426	460	417	493	428	453	394	437	448	419	389	387	367	395	338	364	400	26,781
2020	190	229	234	257	249	283	221																																															1,663

Canal Endémico Jurisdiccion Sanitaria No. II de Jojutla de: Edas

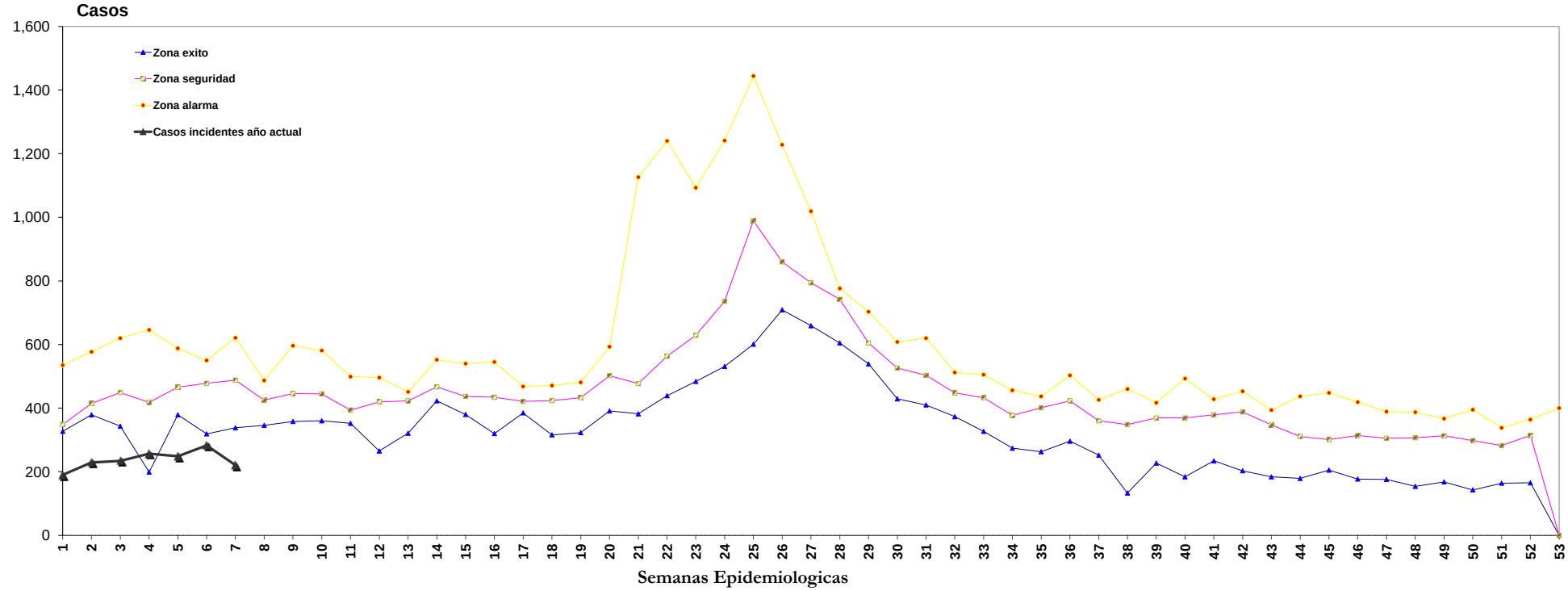

FUENTE: SUIVE-1-2005; SUIVE-1-2007
PROCESO DE INFORMACION: DEPARTAMENTO DE EPIDEMIOLOGIA